Timbals

A l'atzar

I el tèrbol atzur de ser tres voltes rebel

Marxa Mora dedicada a Sílvia Urenya

Israel Tormo

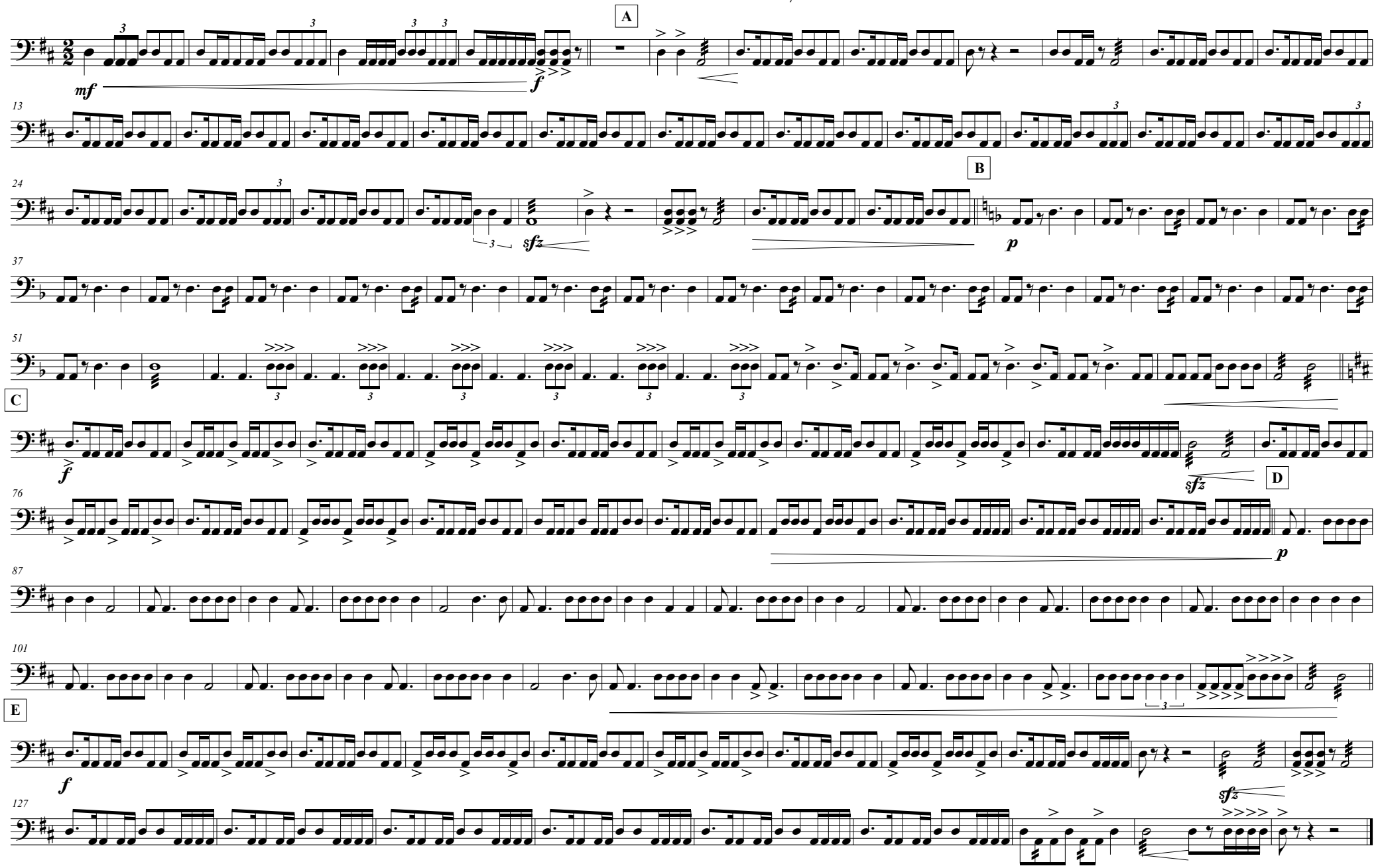

Ontinyent - 2020